



Ιατροκοινωνική Εκδήλωση
«Υγεία & Μνημόνιο»,
Ιατρικός Σύλλογος Πατρών
Πάτρα, 19.10.2013

“ΕΟΠΥΥ: Ανασυγκρότηση ή Μεταρρύθμιση”

Δημήτρης Κοντός
Πρόεδρος ΕΟΠΥΥ

ΠΦΥ και ΕΟΠΥΥ

1. Υφιστάμενη κατάσταση ΠΦΥ στην Ελλάδα
2. Η ανάγκη για μεταρρύθμιση
3. Τα 4 Βήματα της Μεταρρύθμισης
4. 22 σημεία για την ΠΦΥ
5. ΕΟΠΥΥ: Πάροχος και Αγοραστής Υπηρεσιών ΠΦΥ
6. Επίμετρο

Τα Δύο Υποσυστήματα ΠΦΥ στην Ελλάδα

Μονάδες ΠΦΥ	Ασφαλιστικά Ταμεία	Αριθμός Μονάδων
Πολυιατρεία	(ΙΚΑ-ΕΤΑΜ)	47 νομαρχιακές μονάδες 53 τοπικές μονάδες 219 αποκεντρωμένοι σχηματισμοί 1 κέντρο προληπτικής ιατρικής 2 κέντρα παιδοψυχιατρικής υγιεινής 1 κέντρο ιατρικής της εργασίας
	Οίκος Ναύτου	2
	ΤΑΥΤΕΚΩ	9
	ΕΤΑΑ	1
	ΤΑΞΥ	1
Κέντρα Υγείας	Κέντρα υγείας	210
	Κέντρα Υγείας Αστικού Τύπου	8
Σύνολο		545 σημεία ΠΦΥ

Τα Δύο Υποσυστήματα ΠΦΥ στην Ελλάδα

ΕΟΠΥΥ	
Ιατροί	5946
Υγειονομικοί υπάλληλοι	2081
Διοικητικοί υπάλληλοι	1337
Σύνολο	9.364

ΕΣΥ (ΚΥ, ΠΙ)	
Διοικητικό	612
Ιατρικό	2.576
Νοσηλευτικό	2.091
Παραϊατρικό	438
Επιστημονικό μη ιατρικό	209
Τεχνικό	280
Λοιπό	530
Σύνολο	6.736

Τα Δύο Υποσυστήματα ΠΦΥ στην Ελλάδα

Κατηγορία δαπάνης	Προϋπολογισθείσα δαπάνη
A. Πρωτοβάθμια φροντίδα ΕΟΠΥΥ	
Διαγνωστικές Υπηρεσίες(σύνολο)	370.000.000
Συμβεβλημένοι γιατροί	82.000.000
Οδοντιατρική	17.000.000
Άλλες δαπάνεςυγείας	237.398.000
ΥγειονομικάΥλικά	126.845.000
Μισθοί ιατρονοσηλευτικού και λοιπού προσωπικού ΕΟΠΥΥ	430.210.000
Σύνολο ΠΦΥ ΕΟΠΥΥ	1.263.453.000
B. Πρωτοβάθμια φροντίδα ΕΣΥ	
Μισθοί ιατρονοσηλευτικού και λοιπού προσωπικού ΕΣΥ	215.000.000
Υγειονομικά υλικά και τεχνολογικοί πόροι	71.666.667
Σύνολο ΠΦΥ ΕΣΥ	286.666.667

Γενικό Σύνολο ΠΦΥ

1.550.119.667

Αδυναμίες υφιστάμενου συστήματος

- ✓ Η ατελής και αποσπασματική διασύνδεση των φορέων ΠΦΥ μεταξύ τους αλλά και με τις υπόλοιπες δομές του συστήματος.
- ✓ Η αδυναμία συντονισμού των περιστατικών.
- ✓ Ο κατακερματισμός της χρηματοδοτικής διαδικασίας.
- ✓ Η ανακολουθία στη διάθεση των πόρων σύμφωνα με τις ανάγκες υγείας του πληθυσμού.

Αδυναμίες υφιστάμενου συστήματος

- ✓ Η συγκέντρωση ή έλλειψη δομών σε συγκεκριμένες γεωγραφικές περιοχές.
- ✓ Η ανισοκατανομή του προσωπικού στις μονάδες υγείας ανά τη χώρα.
- ✓ Η απουσία προγραμμάτων πρόληψης και προαγωγής της υγείας.
- ✓ Η αδυναμία διαθεσιμότητας των δομών στο χρόνο που ζητούνται.

Αποκλίσεις από τον Προϋπολογισμό

Categories	2012	2012	2013	2013	declination
	Budget	Accrual	Budget	Accrual (Jan-June)	
Pharmaceuticals (gross spending, pre-clawback and rebate)	3.368.000.000	3.134.265.830	2.621.000.000	1.341.502.163,00	2,37%
Total Private Hospitals	583.000.000	958.236.897	520.000.000	383.842.960	47,63%
Total Diagnostics	347.548.800	486.610.416	370.000.000	279.832.120	51,26%
Contracted doctors	82.000.000	82.184.988	82.000.000	40.730.950,00	-0,66%

4 Βήματα

Βήμα 1^ο: Η Ενοποίηση των Δομών ΠΦΥ

Βήμα 2^ο: Συγκρότηση Δικτύων ΠΦΥ

Βήμα 3^ο: Χρηματοδότηση και Προϋπολογισμός ΠΦΥ

Βήμα 4^ο: Η Εισαγωγή Εργαλείων Ελέγχου της Δαπάνης και Διασφάλισης της Ποιότητας

22 Σημεία

1. Δημιουργία Ενιαίου Φορέα ΠΦΥ
2. ΕΟΠΥΥ, Αγοραστής και Πάροχος ΠΦΥ μέσω της συγκρότησης 2 Γενικών Διευθύνσεων (Αγοράς-Παροχής)
3. Λειτουργική Αναδιάρθρωση των Μονάδων ΠΦΥ
4. Συγκρότηση Δικτύων ΠΦΥ
5. Διεπιστημονική Στελέχωση Δικτύων ΠΦΥ

22 Σημεία

6. Ένα Δίκτυο ΠΦΥ ανά Καλλικρατικό Δήμο
7. Νομαρχιακό Δίκτυο ΠΦΥ ανά Περιφερειακή Ενότητα
8. Κλειστός Σφαιρικός Προϋπολογισμός ανά Περιφερειακή Ενότητα
9. Ελευθερία επιλογής Οικογενειακών Γιατρών/Γιατρών Αναφοράς στον πολίτη
10. Υποστηρικτικός ο ρόλος των γιατρών αναφοράς για τον προσανατολισμό του ασθενή στο σύστημα

22 Σημεία

11. Αποζημίωση Οικογενειακών Γιατρών/Γιατρών Αναφοράς
12. Διατήρηση και βελτίωση των υφιστάμενων εργασιακών σχέσεων
13. Ολοήμερη λειτουργία των δικτύων, εφημερίες
14. Συνεχής και Ολοκληρωμένη Φροντίδα
15. Εισαγωγή Ηλεκτρονικής Κάρτας Υγείας
16. Αναβάθμιση πληροφοριακών υποδομών

22 Σημεία

17. Επιθεώρηση και κλινικός έλεγχος ΕΟΠΥΥ
18. Πιστοποίηση και διασφάλιση ποιότητας δικτύου
19. Νέοι θεσμοί υποστήριξης ΕΟΠΥΥ (Μονάδα Ανάλυσης και Τεκμηρίωσης, Επιτροπή Διαπραγμάτευσης, Επιτροπή Βέλτιστης Πρακτικής Κλινικού Ελέγχου)
20. Εκπαίδευση ανθρώπινου δυναμικού με προσανατολισμό την ΠΦΥ
21. Σύγχρονη διακυβέρνηση ΕΟΠΥΥ
22. Διεύρυνση χρηματοδότησης ΕΟΠΥΥ

ΕΟΠΥΥ: Πάροχος & Αγοραστής

- ✓ Εμφανείς οι δαπάνες τόσο για την Αγορά όσο και για την Παροχή Υπηρεσιών Υγείας.
- ✓ Δυνατότητα στον ΕΟΠΥΥ να κάνει τις επιλογές του με βάση το χαμηλότερο κόστος για την ίδια παροχή.
- ✓ Συνεχής παρακολούθηση σωστής εκτέλεσης του προϋπολογισμού.
- ✓ Κάλυψη όλου του πληθυσμού της χώρας.
- ✓ Αποσυμφόρηση των νοσοκομείων.

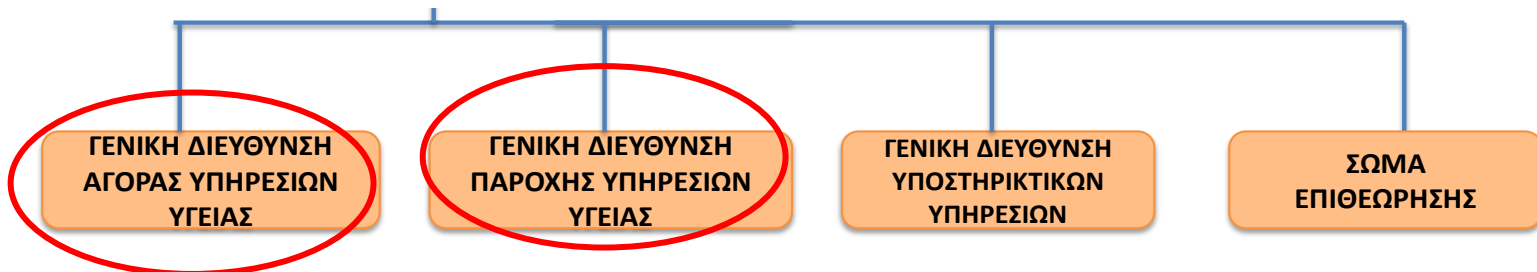

Δυναμική ΕΟΠΥΥ (;)

- ✓ Ατελές, ανολοκλήρωτο εγχείρημα.
- ✓ Δεν έχει υποστηριχθεί οργανωτικά και διοικητικά.
- ✓ Σε εκκρεμότητα η μεταφορά στον ΕΟΠΥΥ του αναλογούντος προσωπικού, της ακίνητης και κινητής περιουσίας και των διαθέσιμων πόρων.
- ✓ Διεκπεραίωση λειτουργιών μέσω υπηρεσιών των ασφαλιστικών ταμείων (πχ ΙΚΑ).

Δυναμική ΕΟΠΥΥ

Ειδικότητα	Δαπάνη	% δαπάνης	Πλήθος Παραπεμπτικών	% παραπεμπτικών	Πλήθος Πράξεων	% ιατρ. πράξεων
ΑΓΓΕΙΟΧΕΙΡΟΥΡΓΙΚΗ	307.333,71	0,6	4.885	0,4	18.144	0,2
ΑΚΤΙΝΟΘΕΡΑΠΕ						0,0
ΑΛΛΕΡΓΙΟΛΟΓΙΑ						0,4
ΑΝΑΙΣΘΗΣΙΟΛΟ						0,0
ΓΑΣΤΡΕΝΤΕΡΟΛΟ						0,9
ΓΕΝΙΚΗ ΙΑΤΡΙΚΗ						10,5
ΔΕΡΜΑΤΟΛΟΓΙΑ						0,4
ΕΝΔΟΚΡΙΝΟΛΟΓ						1,8
ΙΑΤΡΟΙ ΑΝΕΥ ΕΙΔ						1,5
ΚΑΡΔΙΟΛΟΓΙΑ						15,3
ΚΛΙΝΙΚΗ ΑΙΜΑΤΙ						0,1
ΜΑΙΕΥΤΙΚΗ - ΓΥΓ						6,2
ΝΕΥΡΟΛΟΓΙΑ						0,9
ΝΕΥΡΟΧΕΙΡΟΥΡΓ						0,0
ΝΕΦΡΟΛΟΓΙΑ						0,4
ΟΡΘΟΠΕΔΙΚΗ						5,9
ΟΥΡΟΛΟΓΙΑ						2,3
ΟΦΘΑΛΜΟΛΟΓΙ						3,3
ΠΑΘΟΛΟΓΙΑ						38,7
ΠΑΘΟΛΟΓΙΚΗ ΟΓΚΟΛΟΓΙΑ	56.297,29	0,1	1.321	0,1	8.819	0,1
ΠΑΙΔΙΑΤΡΙΚΗ	383.619,49	0,7	12.918	1,1	84.436	1,1
ΠΑΙΔΟΨΥΧΙΑΤΡΙΚΗ	2.521,35	0,0	5	0,0	78	0,0
ΠΛΑΣΤΙΚΗ ΧΕΙΡΟΥΡΓΙΚΗ	17.345,28	0,0	174	0,0	676	0,0
ΠΝΕΥΜΟΝΟΛΟΓΙΑ - ΦΥΜΑΤΟΛΟΓΙΑ	1.840.991,91	3,5	44.912	3,8	305.855	3,9
ΡΕΥΜΑΤΟΛΟΓΙΑ	698.764,85	1,3	14.800	1,3	108.795	1,4
ΦΥΣΙΚΗ ΙΑΤΡΙΚΗ ΚΑΙ ΑΠΟΚΑΤΑΣΤΑΣΗ	1.902.215,10	3,6	11.449	1,0	113.695	1,4
ΧΕΙΡΟΥΡΓΙΚΗ	401.794,69	0,8	8.050	0,7	46.841	0,6
ΧΕΙΡΟΥΡΓΙΚΗ ΠΑΙΔΩΝ	2.804,89	0,0	90	0,0	279	0,0
ΨΥΧΙΑΤΡΙΚΗ	248.403,35	0,5	2.851	0,2	14.071	0,2
ΩΤΟΡΙΝΟΛΑΡΥΓΓΟΛΟΓΙΑ	713.505,14	1,3	20.511	1,7	176.272	2,2
Γενικό Άθροισμα	53.109.574,65	100,00	1.173.631	100,00	7.842.174	100,00

Ο ΕΟΠΥΥ σήμερα μπορεί να έχει:

- Έλεγχο Δαπάνης
- Έλεγχο Παραβατικότητας
- Οριοθετημένο και σαφές πλαίσιο ελέγχων

Δυναμική ΕΟΠΥΥ (φάρμακο)

1. Επιτυχής πιστοποίηση και είσπραξη rebate 9% και όγκου = (86 εκ.€, α' εξάμηνο)
2. Επιτυχής πιστοποίηση claw back = (102,5 εκ €, α' εξάμηνο)
3. Εισαγωγή συμφωνιών όγκου τιμής, έκπτωση 5% στα ακριβά φάρμακα.
4. Επέκταση δικτύου φαρμακείων ΕΟΠΥΥ σε 26 Μονάδες Υγείας
5. Επέκταση δικτύου Επιτροπών Προέγκρισης Φαρμάκων
6. Ολοκληρωμένο σύστημα Business Intelligence (αποτελεσματική πολιτική τιμολόγηση φαρμάκων)

Δυναμική ΕΟΠΥΥ

(νέοι θεσμοί & πρακτικές)

1. Επιτροπή Διαπραγμάτευσης Τιμών και Συμβάσεων
2. Επιτροπή Ελέγχου Συνταγογράφησης Φαρμάκων Εξωτερικού και Υψηλού Κόστους
3. Επιτροπή Εξωσωματικής Γονιμοποίησης
4. Πλήρης Αποτύπωση Κτιριακής Υποδομής και Δυνατότητα Αξιοποίησής της *(αναμένεται οικονομία κατά 30% έναντι των σημερινών δαπανών= 20.000.000 €)*

ΕΟΠΥΥ: Πάροχος & Αγοραστής

1. Αποτελεσματικότερος έλεγχος και παρακολούθηση των δαπανών (γιατροί, διαγνωστικές εξετάσεις, φάρμακο).
2. Αντιμετώπιση μονοπωλιακών καταστάσεων από ιδιώτες προμηθευτές, ιδιαίτερα στην περιφέρεια.
3. Διατήρηση κοινωνικοασφαλιστικών χαρακτηριστικών της ασφαλισμένης περίθαλψης και συμμετοχή των κοινωνικών εταίρων και των χρηστών στη διοίκησή του.
4. Πλήρης αξιοποίηση των υφιστάμενων πόρων.

ΕΟΠΥΥ: Πάροχος & Αγοραστής

5. Η παροχή και η αγορά θα λειτουργεί συμπληρωματικά για την καλύτερη εξυπηρέτηση των ασφαλισμένων, αλλά και για τη μείωση του κόστους.
6. Καλύτερος συντονισμός των δράσεων για την παροχή ενός πακέτου στοιχειώδους περίθαλψης σε ανασφάλιστους πολίτες και σε ευπαθείς ομάδες του πληθυσμού.
7. Δεν θα αυξηθούν οι διοικητικές δαπάνες, εξαιτίας της ύπαρξης δύο Οργανισμών.

ΕΟΠΥΥ: Ιατροασφαλιστικός Οργανισμός

Ασφαλιστικό Ταμείο	Πληθυσμός κάλυψης
ΙΚΑ-ΕΤΑΜ	5.212.494
ΟΠΑΔ	1.704.922
ΟΓΑ	1.364.103
ΟΑΕΕ	811.714
Οίκος Ναύτου	134.483
ΤΑΥΤΕΚΩ	432.398
ΕΤΑΑ	295.514
ΕΤΑΠ-ΜΜΕ	18.287

Σύνολο ΕΟΠΥΥ

9.973.915

Επίμετρο

Επιτακτική η ανάγκη διατήρησης των στόχων δαπάνης και συμμόρφωσης στον προϋπολογισμό.
Αναγκαία η αναδιοργάνωση του συστήματος στη βάση τριών συνιστωσών.

- ✓ Η ιατρική αποτελεσματικότητα,
- ✓ Η οικονομική αποδοτικότητα και
- ✓ Η κοινωνική ισότητα.

Ευχαριστώ θερμά για την προσοχή σας.

